

*Dariusz Stachecki*

# **Prezentacja wyników ankiety „Szkoła w projekcji uczniów i nauczycieli”**



*Nowy Tomyśl, marzec 2003*

## **Wstęp**

Badaniami została objęta grupa uczniów i nauczycieli Gimnazjum w Nowym Tomysłu. Badanie polegało na wypełnieniu anonimowo ankiety przygotowanej przez Wydział Studiów Edukacyjnych Uniwersytetu im. Adama Mickiewicza w Poznaniu.

Ankietę wypełniło 153 uczniów klasy trzeciej gimnazjum – 78 chłopców i 75 dziewcząt oraz 31 nauczycieli – 19 kobiet i 12 mężczyzn.

Wszyscy badani – zarówno uczniowie jak i nauczyciele zostali zapoznani ze sposobem wypełnienia ankiety. Wszyscy otrzymali informację, iż ankieta zawiera pewne sytuacje, które w niektórych szkołach są sytuacjami bądź zjawiskami typowymi, a zadaniem ankietowanego jest wskazanie czy zjawisko to występuje w jego szkole i z jaką częstotliwością.

Druga część ankiety dotyczyła pewnych wzorcowych, hipotetycznych wzorów zachowań, odczuć oraz różnych okoliczności, które można spotkać w praktyce oświatowej. Zadaniem ankietowanego było zaznaczenie w odpowiedniej rubryce swojego stosunku do nich, poprzez wybranie jednej spośród następujących odpowiedzi: tak, raczej tak, raczej nie i nie.

Wyniki ankiety prezentuję na następnych stronach niniejszego opracowania posługując się ilustracją tabelaryczną i graficzną. Wszystkie wyniki są również podane w postaci ilościowej i procentowej z rozróżnieniem na płeć ankietowanych osób.

## Wyniki ankiety – uczniowie.

Uczniowie mieli określić częstotliwość występowania pewnych sytuacji, które zostały przedstawione jako zdarzające się w pewnej szkole, w swojej szkole.

### Sytuacja 1.

*W jednej ze szkół stale giną pomoce naukowe, niszczy się książki z biblioteki szkolnej, rysuje po ścianach, psuje ławki i dewastuje toalety.*

Nr odp.	Odpowiedź	Liczba uczniów	Procent
1	zdarza się to prawie codziennie	17	11,11%
2	kilka razy w tygodniu	37	24,18%
3	kilka razy w miesiącu	41	26,80%
4	raz na 2, 3 miesiące	21	13,73%
5	rzadziej	32	20,92%
6	wcale	5	3,27%

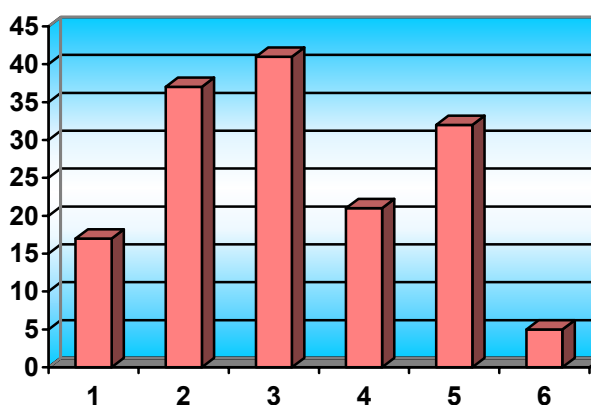

### Sytuacja 2.

*W szkole panuje swobodna atmosfera: uczniowie często spóźniają się na lekcje, opuszczają poszczególne godziny, nie przynoszą zeszytów i zadań domowych, wychodzą na przerwach poza obręb szkoły itd.*

Nr odp.	Odpowiedź	Liczba uczniów	Procent
1	zdarza się to prawie codziennie	73	47,71 %
2	kilka razy w tygodniu	38	24,84 %
3	kilka razy w miesiącu	13	8,50 %
4	raz na 2, 3 miesiące	8	5,23 %
5	rzadziej	17	11,11 %
6	wcale	4	2,61 %

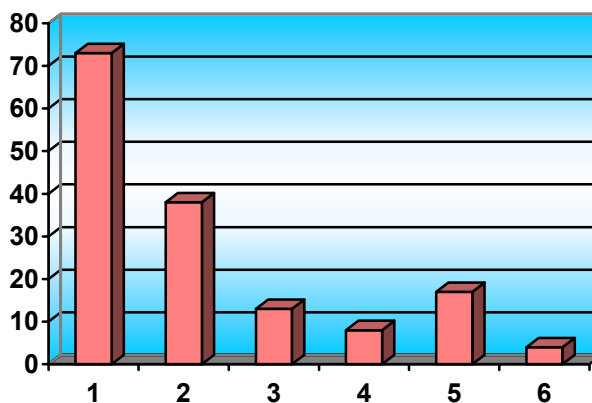
**Sytuacja 3.**

*Część uczniów bardzo ordynarnie odnosi się do nauczycieli, widać też lekceważenie i pogardę.*

Nr odp.	Odpowiedź	Liczba uczniów	Procent
1	zdarza się to prawie codziennie	55	36,18 %
2	kilka razy w tygodniu	35	23,03 %
3	kilka razy w miesiącu	30	19,74 %
4	raz na 2, 3 miesiące	9	5,92 %
5	rzadziej	15	9,87 %
6	wcale	8	5,26 %

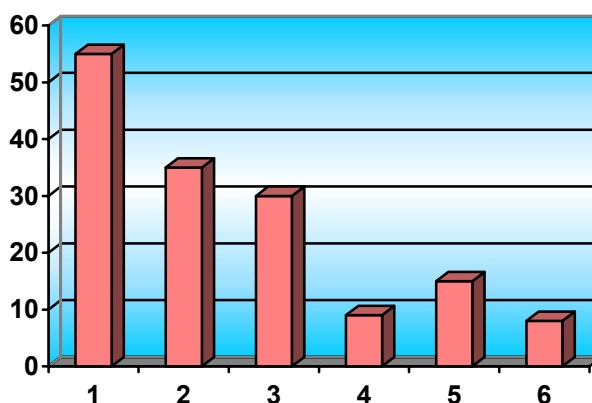
**Sytuacja 4.**

*Na szkolnych przerwach starsi uczniowie dręczą uczniów słabszych i z młodszych klas, np. zabierają pieniądze.*

Nr odp.	Odpowiedź	Liczba uczniów	Procent
1	zdarza się to prawie codziennie	12	7,89 %
2	kilka razy w tygodniu	18	11,84 %
3	kilka razy w miesiącu	14	9,21 %
4	raz na 2, 3 miesiące	22	14,47 %
5	rzadziej	63	41,45 %
6	wcale	23	15,13 %

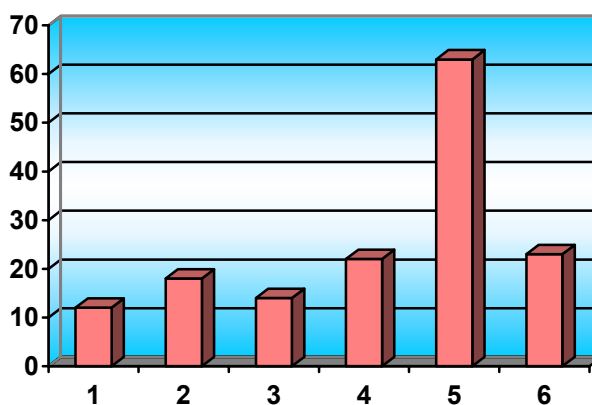

**Sytuacja 5.**

Wiadomo, że na dyskotekach organizowanych przez szkołę, a czasem na wycieczkach, ukradkiem pije się piwo, a bywa, że i wino.

Nr odp.	Odpowiedź	Liczba uczniów	Procent
1	praktycznie na każdej imprezie	36	23,53 %
2	prawie na każdej	46	30,07 %
3	sporadycznie	48	31,37 %
4	wcale	23	15,03 %

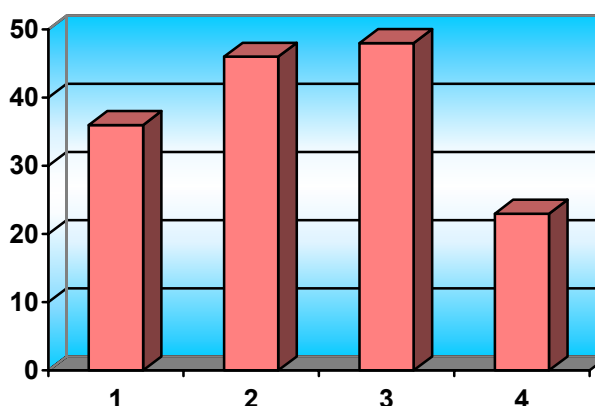

**Sytuacja 6.**

Niektórzy uczniowie palą papierosy i robią to także w szkole. Wszyscy znają miejsca, które służą za „palarnię”.

Nr odp.	Odpowiedź	Liczba uczniów	Procent
1	praktycznie na każdej przerwie	92	60,13 %
2	prawie na każdej	40	26,14 %
3	sporadycznie	13	8,50 %
4	wcale	8	5,23 %

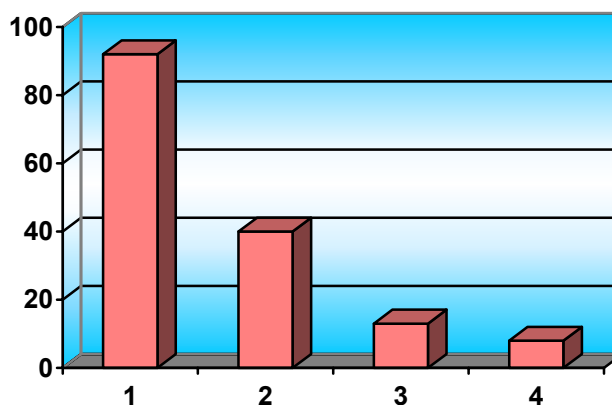
**Sytuacja 7.**

*W szkole giną uczniom różne przedmioty, kradnie się wartościowe wyposażenie szkoły, a także kurtki, czapki uczniów.*

Nr odp.	Odpowiedź	Liczba uczniów	Procent
1	zdarza się to często	23	15,03 %
2	zdarza się to niekiedy	55	35,95 %
3	zdarza się to sporadycznie	57	37,25 %
4	wcale	18	11,76

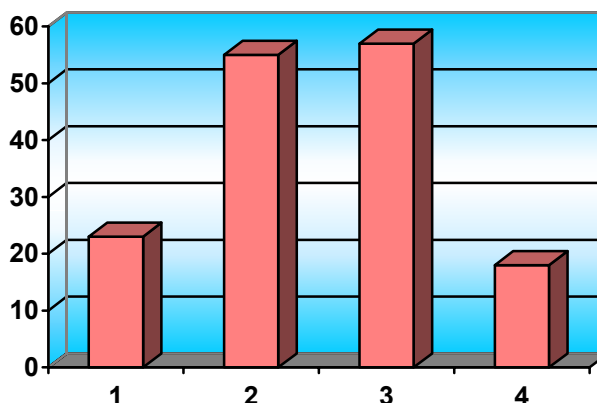

W drugiej części ankiety uczniowie analizowali rozmaite stany i uczucia, które wiążą się z chodzeniem do szkoły. W tabeli zaznaczali na ile zgadzają się ze stwierdzeniami, które zostały zaproponowane przez autorów.

**stwierdzenie 1.**

*Bardzo męczący jest dla mnie tłok.*

odpowiedź	uczniowie		dziewczęta		chłopcy	
	liczba	procent	liczba	procent	liczba	procent
tak	22	14,38 %	7	9,33 %	17	21,52 %
raczej tak	32	20,92 %	12	16,00 %	20	25,32 %
raczej nie	57	37,25 %	33	44,00 %	23	29,11 %
nie	42	27,45 %	23	21,33 %	19	24,05 %

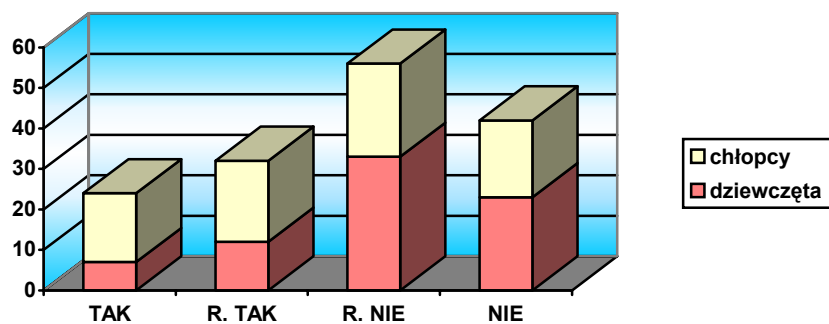

**stwierdzenie 2.**

*Bardzo męcząca jest dla mnie hałas.*

odpowiedź	uczniowie		dziewczęta		chłopcy	
	liczba	procent	liczba	procent	liczba	procent
tak	24	15,89 %	11	14,67 %	13	16,88 %
raczej tak	32	21,19 %	14	18,67 %	19	24,68 %
raczej nie	53	35,10 %	34	45,33 %	19	24,68 %
nie	42	27,81 %	16	21,33 %	26	33,77 %

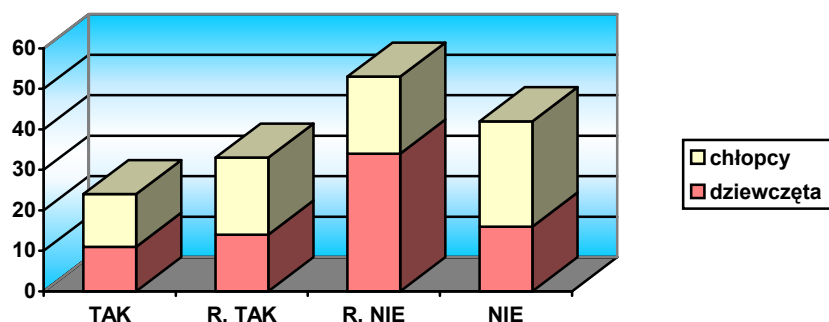

**stwierdzenie 3.**

*Bardzo męcząca jest cięgie czekanie.*

odpowiedź	uczniowie		dziewczęta		chłopcy	
	liczba	procent	liczba	procent	liczba	procent
tak	34	22,37 %	16	21,33 %	17	21,79 %
raczej tak	40	26,32 %	15	20,00 %	25	32,05 %
raczej nie	48	31,58 %	31	41,33 %	19	24,36 %
nie	30	19,74 %	13	17,33 %	17	21,79 %

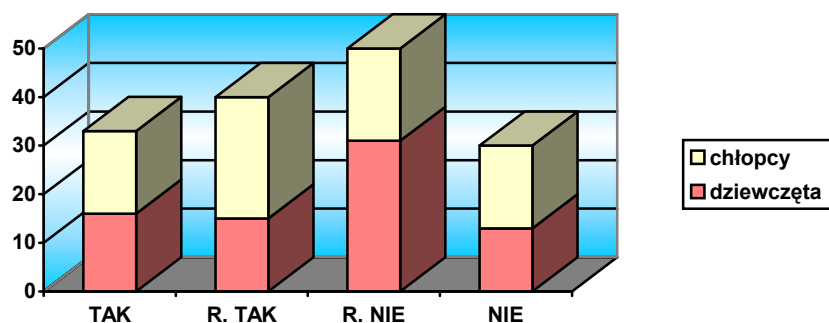

**stwierdzenie 4.**

„Łapie” często różne choroby.

odpowiedź	uczniowie		dziewczęta		chłopcy	
	liczba	procent	liczba	procent	liczba	procent
tak	5	3,27 %	2	2,67 %	3	3,80 %
raczej tak	14	9,15 %	7	9,33 %	7	8,86 %
raczej nie	49	32,03 %	23	30,67 %	26	32,91 %
nie	85	55,56 %	43	57,33 %	43	54,43 %

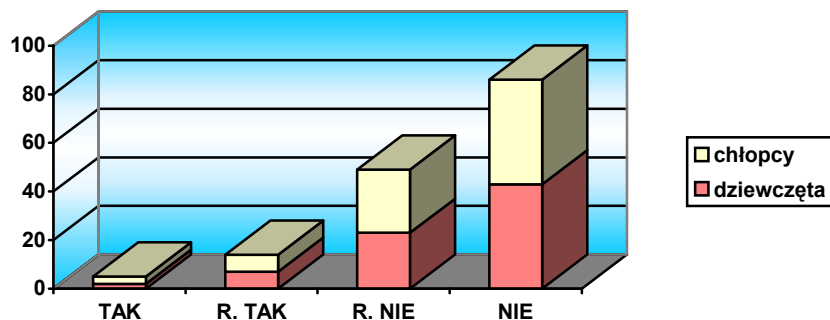
**stwierdzenie 5.**

Bardzo łatwo o drobne kontuzje i skaleczenia.

odpowiedź	uczniowie		dziewczęta		chłopcy	
	liczba	procent	liczba	procent	liczba	procent
tak	17	11,76 %	9	12,16 %	8	10,26%
raczej tak	25	16,34 %	10	13,51 %	15	19,23 %
raczej nie	51	33,33 %	35	47,30 %	16	20,51 %
nie	59	38,65 %	20	27,03 %	39	50,00 %

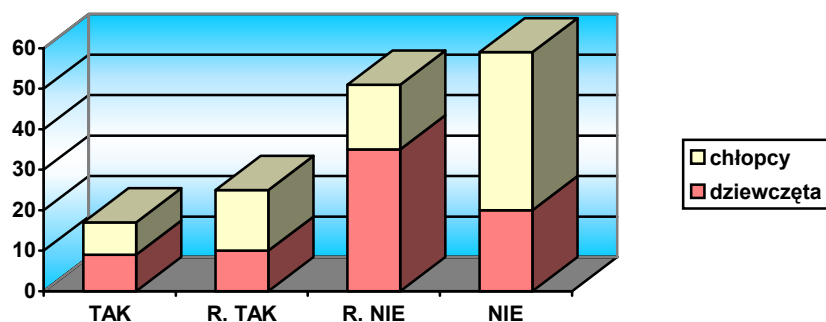
**stwierdzenie 6.**

Często przepychamy się w szatniach i na przejściach.

odpowiedź	uczniowie		dziewczęta		chłopcy	
	liczba	procent	liczba	procent	liczba	procent
tak	80	52,29 %	40	54,05 %	40	50,63 %
raczej tak	41	26,80 %	24	32,43 %	17	21,52 %
raczej nie	22	14,38 %	9	12,16 %	13	16,46 %
nie	10	6,54 %	1	1,35 %	9	11,39 %



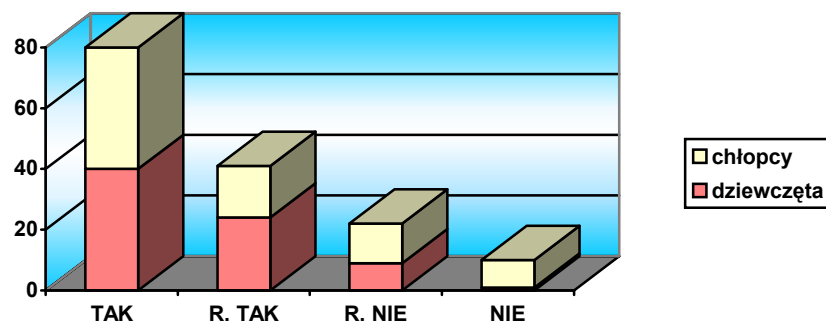

**stwierdzenie 7.**

*Często nie ma papieru toaletowego i mydła.*

odpowiedź	uczniowie		dziewczęta		chłopcy	
	liczba	procent	liczba	procent	liczba	procent
tak	126	82,35 %	63	85,14 %	63	79,75 %
raczej tak	20	13,07 %	10	13,51 %	10	12,66 %
raczej nie	4	2,61 %	0	0,00 %	4	5,06 %
nie	3	1,96 %	1	1,35 %	2	2,53 %

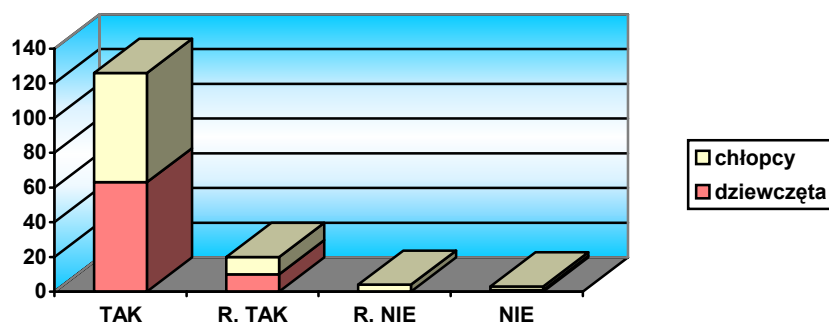

**stwierdzenie 8.**

*Uczniowie często na siebie krzyczą.*

odpowiedź	uczniowie		dziewczęta		chłopcy	
	liczba	procent	liczba	procent	liczba	procent
tak	60	39,47 %	27	36,49 %	33	42,31 %
raczej tak	50	32,89 %	22	29,73 %	28	35,90 %
raczej nie	38	25,00 %	23	31,08 %	15	19,23 %
nie	4	2,63 %	2	2,70 %	2	2,56 %

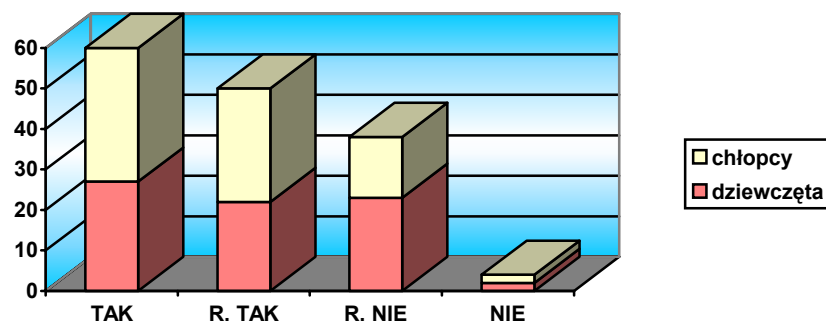

**stwierdzenie 9.***Jestem szybko zmęczony*

odpowiedź	uczniowie		dziewczęta		chłopcy	
	liczba	procent	liczba	procent	liczba	procent
tak	29	18,95 %	11	14,86 %	18	23,08 %
raczej tak	23	15,03 %	13	17,57 %	10	12,82 %
raczej nie	47	30,72 %	27	36,49 %	19	24,36 %
nie	54	35,29 %	23	31,08 %	31	39,74 %

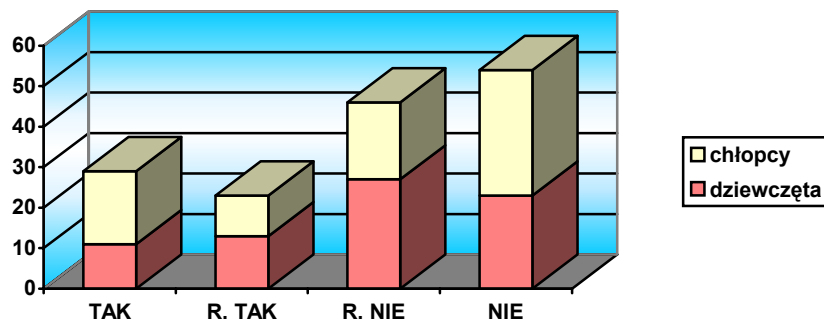
**stwierdzenie 10.***Towarzyszy mi strach przed kolegami.*

odpowiedź	uczniowie		dziewczęta		chłopcy	
	liczba	procent	liczba	procent	liczba	procent
tak	2	1,32 %	0	0,00 %	2	2,60 %
raczej tak	7	4,64 %	2	2,74 %	4	5,19 %
raczej nie	45	29,80 %	23	31,51 %	22	28,57 %
nie	97	64,24 %	48	65,75 %	49	63,64 %

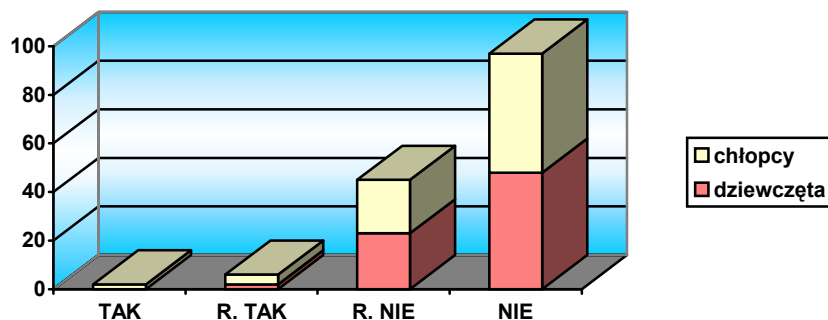
**stwierdzenie 11.***Towarzyszy mi strach przed nauczycielami.*

odpowiedź	uczniowie		dziewczęta		chłopcy	
	liczba	procent	liczba	procent	liczba	procent
tak	13	8,55 %	4	5,41 %	9	11,54 %
raczej tak	25	16,45 %	13	17,57 %	12	15,38 %
raczej nie	41	26,97 %	31	41,89 %	10	12,82 %
nie	73	48,03 %	26	35,14 %	47	60,26 %

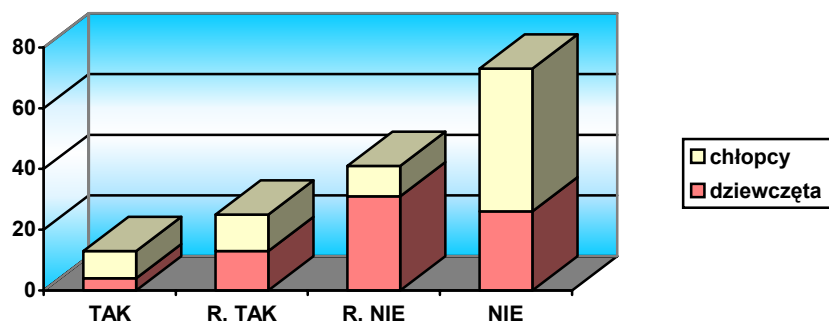

**stwierdzenie 12.**

*Ze szkołą wiąże się dla mnie nuda.*

odpowiedź	uczniowie		dziewczęta		chłopcy	
	liczba	procent	liczba	procent	liczba	procent
tak	29	19,08 %	9	12,16 %	20	25,97 %
raczej tak	27	17,76 %	8	10,81 %	18	23,38 %
raczej nie	58	38,16	36	51,35 %	20	25,97 %
nie	38	25,00 %	19	25,68 %	19	24,68 %

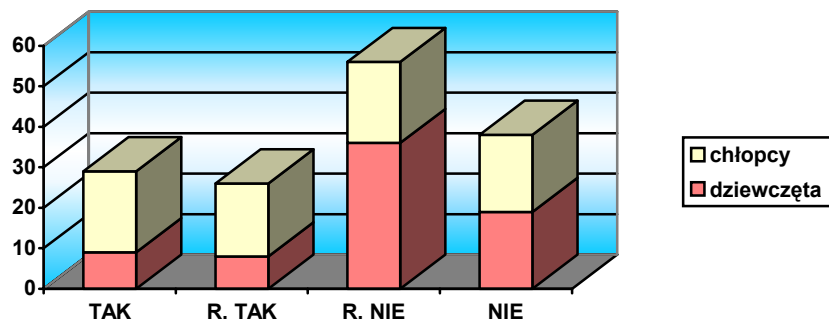

**stwierdzenie 13.**

*W szkole trudno o punktualność.*

odpowiedź	uczniowie		dziewczęta		chłopcy	
	liczba	procent	liczba	procent	liczba	procent
tak	35	22,88 %	18	24,32 %	17	21,79 %
raczej tak	33	21,57 %	13	17,57 %	20	25,46 %
raczej nie	48	31,37 %	24	32,3 %	23	29,49 %
nie	37	24,18 %	19	25,68 %	18	23,08 %

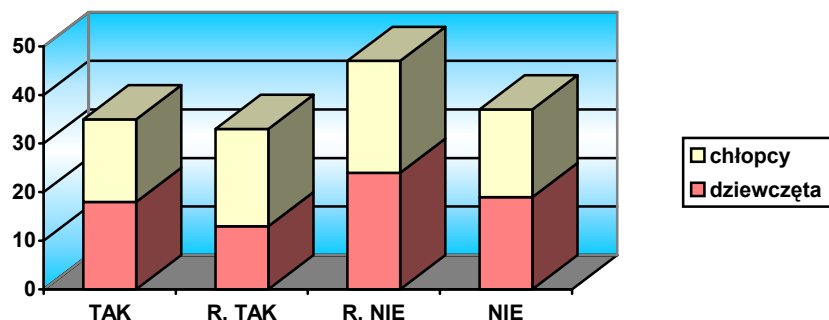

**stwierdzenie 14.**

*Nie można się spokojnie załatwić.*

odpowieź	uczniowie		dziewczęta		chłopcy	
	liczba	procent	liczba	procent	liczba	procent
tak	57	37,50 %	27	36,49 %	30	38,96 %
raczej tak	40	26,32 %	20	27,03 %	19	24,68 %
raczej nie	32	21,05 %	16	21,62 %	16	20,78 %
nie	23	15,13 %	11	14,86 %	12	15,58 %

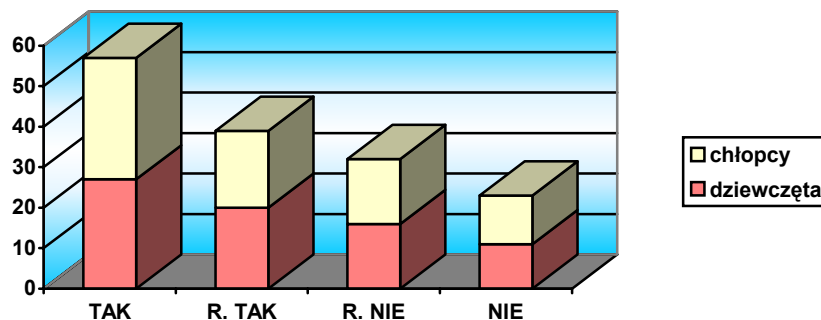

**stwierdzenie 15.**

*Używa się bardzo brzydkich słów wobec kolegów.*

odpowieź	uczniowie		dziewczęta		chłopcy	
	liczba	procent	liczba	procent	liczba	procent
tak	61	40,13 %	24	32,88 %	37	46,84 %
raczej tak	44	28,95 %	25	34,25 %	19	24,05 %
raczej nie	30	19,74 %	17	23,29 %	13	16,46 %
nie	17	11,18 %	7	9,59 %	10	12,66 %

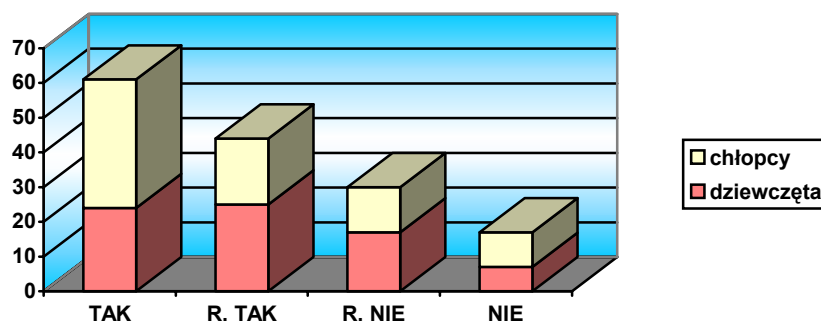

**stwierdzenie 16.**

*Używa się bardzo brzydkich słów w obecności nauczycieli.*

odpowieź	uczniowie		dziewczęta		chłopcy	
	liczba	procent	liczba	procent	liczba	procent
tak	25	16,56 %	9	12,33 %	16	20,51 %
raczej tak	34	22,52 %	13	17,81 %	21	26,92 %
raczej nie	61	40,40 %	32	43,84 %	29	37,18 %
nie	31	20,53 %	19	26,03 %	12	15,38 %

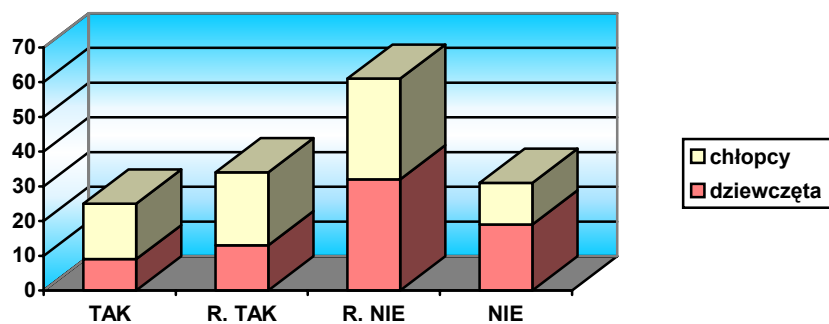

**stwierdzenie 17.**

*Traktuje się bardzo niegrzecznie panie woźne i sprzątaczkę.*

odpowiedź	uczniowie		dziewczeta		chłopcy	
	liczba	procent	liczba	procent	liczba	procent
tak	7	4,61 %	3	4,05 %	4	5,13 %
raczej tak	14	9,21 %	5	6,76 %	9	11,54 %
raczej nie	55	36,18 %	28	37,84 %	27	34,62 %
nie	76	50,00 %	38	51,35 %	38	48,72 %

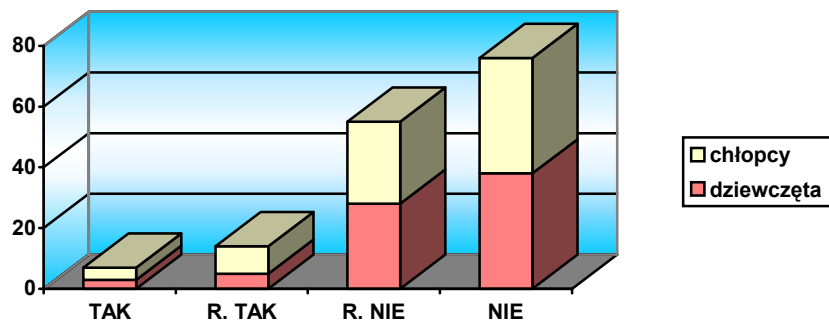

**stwierdzenie 18.**

*W szkole po prostu muszę kogoś „trzepnąć”.*

odpowiedź	uczniowie		dziewczeta		chłopcy	
	liczba	procent	liczba	procent	liczba	procent
tak	17	11,18 %	4	5,41 %	13	16,67 %
raczej tak	26	18,42 %	6	8,11 %	22	28,21 %
raczej nie	44	28,95 %	18	24,32 %	26	33,33 %
nie	63	41,45 %	46	62,16 %	17	21,79 %

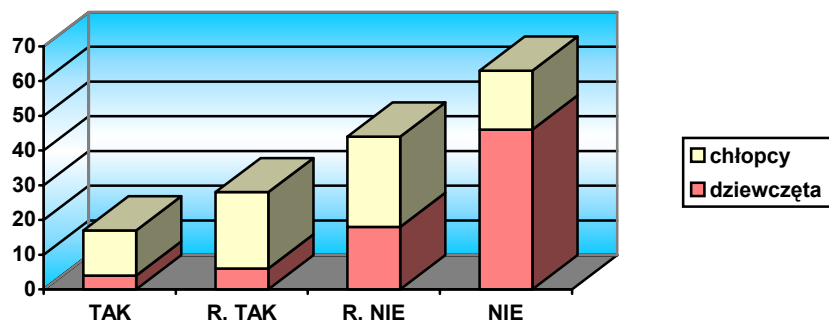

**stwierdzenie 19.***Ciągłe pakowanie rzeczy jest denerwujące.*

odpowieź	uczniowie		dziewczęta		chłopcy	
	liczba	procent	liczba	procent	liczba	procent
tak	49	32,45 %	22	30,14 %	27	35,06 %
raczej tak	31	20,53 %	12	16,44 %	19	24,68 %
raczej nie	42	27,81 %	20	27,40 %	21	27,27 %
nie	29	19,21 %	19	26,03 %	10	12,99 %

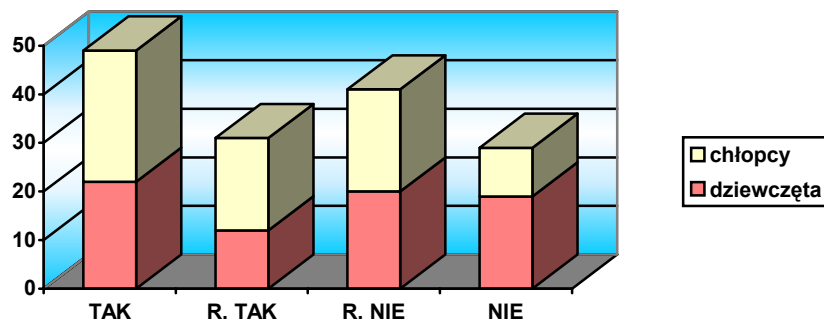
**stwierdzenie 20.***Możliwości współdecydowania nie są traktowane poważnie.*

odpowieź	uczniowie		dziewczęta		chłopcy	
	liczba	procent	liczba	procent	liczba	procent
tak	44	29,33 %	21	29,17 %	23	29,87 %
raczej tak	26	17,33 %	12	16,67 %	14	18,18 %
raczej nie	57	38,00 %	30	41,67 %	26	33,77 %
nie	23	15,33 %	9	12,50 %	14	18,18 %

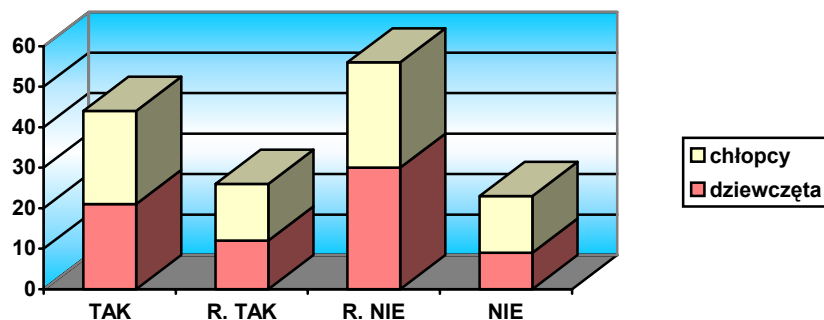
**stwierdzenie 21.***Mężczy mnie noszenie torby przez cały dzień.*

odpowieź	uczniowie		dziewczęta		chłopcy	
	liczba	procent	liczba	procent	liczba	procent
tak	61	40,40 %	26	35,14 %	35	45,45 %
raczej tak	28	18,54 %	17	22,97 %	11	14,29 %
raczej nie	33	21,85 %	15	20,27 %	18	23,38 %
nie	29	19,21 %	16	21,62 %	13	16,88 %

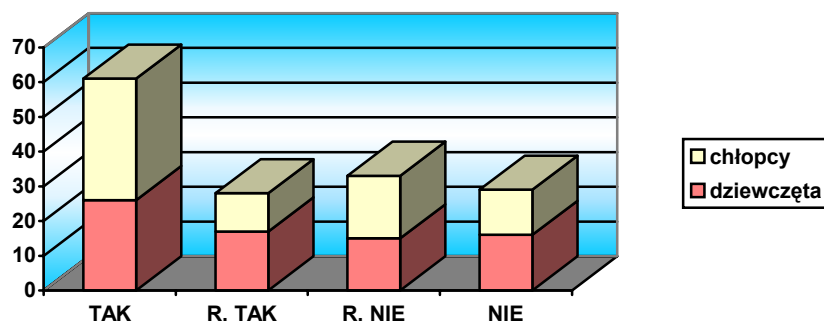

**stwierdzenie 22.**

*Złe zachowanie ucznia powinno uniemożliwiać promocję do następnej klasy.*

odpowiedź	uczniowie		dziewczęta		chłopcy	
	liczba	procent	liczba	procent	liczba	procent
tak	21	14,00 %	7	9,59 %	14	18,18 %
raczej tak	26	17,33 %	9	12,33 %	17	22,08 %
raczej nie	37	24,67 %	24	32,88 %	13	16,88 %
nie	66	44,00 %	33	45,21 %	33	42,86 %

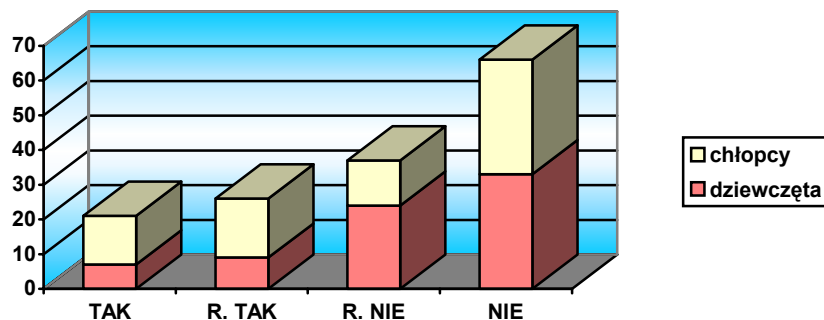

**stwierdzenie 23.**

*Szkoły powinny być przede wszystkim państwowe.*

odpowiedź	uczniowie		dziewczęta		chłopcy	
	liczba	procent	liczba	procent	liczba	procent
tak	52	34,21 %	19	25,68 %	33	42,31 %
raczej tak	38	25,00 %	20	27,03 %	18	23,08 %
raczej nie	27	17,76 %	14	18,92 %	13	16,67 %
nie	35	23,03 %	21	28,38 %	14	17,95 %

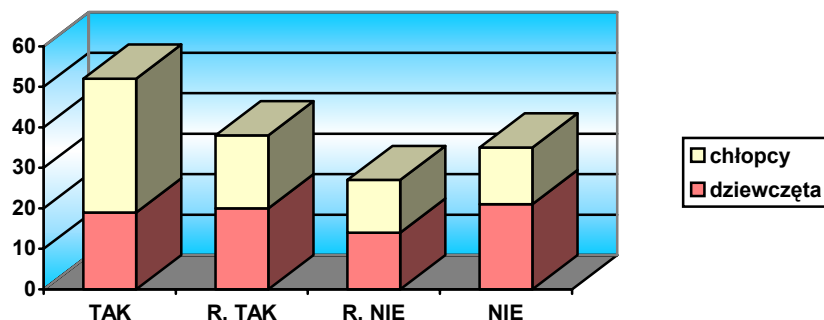

## Wyniki ankiety – nauczyciele.

Nauczyciele, podobnie jak uczniowie opisywali swój stopień akceptacji dla pewnych stwierdzeń, które dotyczą ich samych lub szkoły, w której pracują.

### stwierdzenie 1.

*Bardzo męczący jest dla mnie hałas.*

odpowiedź	ogółem		kobiety		mężczyźni	
	liczba	procent	liczba	procent	liczba	procent
tak	13	41,94 %	9	47,37 %	4	33,33 %
raczej tak	12	38,71 %	7	36,84 %	5	41,67 %
raczej nie	4	12,90 %	2	10,53 %	2	16,67 %
nie	2	6,45 %	1	5,26 %	1	8,33 %

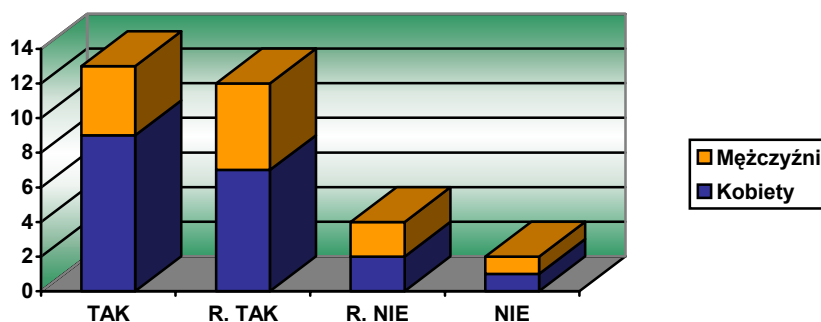

### stwierdzenie 2.

*Trudno o punktualność.*

odpowiedź	ogółem		kobiety		mężczyźni	
	liczba	procent	liczba	procent	liczba	procent
tak	2	6,67 %	0	0,00 %	2	16,67 %
raczej tak	13	43,33 %	9	50,00 %	4	33,33 %
raczej nie	8	26,67 %	6	33,33 %	2	16,67 %
nie	7	23,33 %	3	16,67 %	4	33,33 %

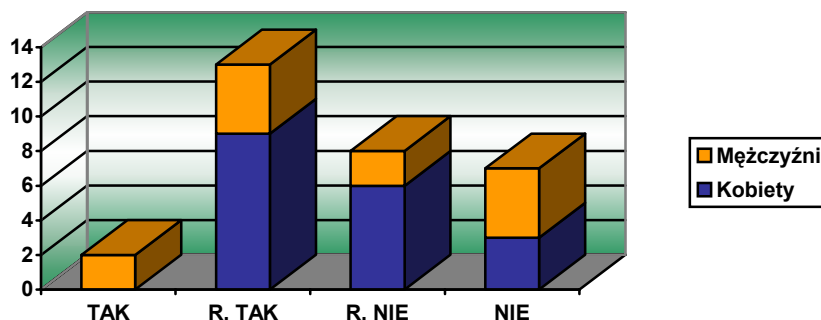

### stwierdzenie 3.

*Bardzo męczący jest dla mnie tłok.*

odpowiedź	ogółem		kobiety		mężczyźni	
	liczba	procent	liczba	procent	liczba	procent
tak	9	30,00%	6	31,58 %	3	27,27 %
raczej tak	11	36,67 %	7	36,84 %	4	36,36 %
raczej nie	9	30,00 %	6	31,58 %	3	27,27 %
nie	1	3,33 %	0	0,00 %	1	9,09 %



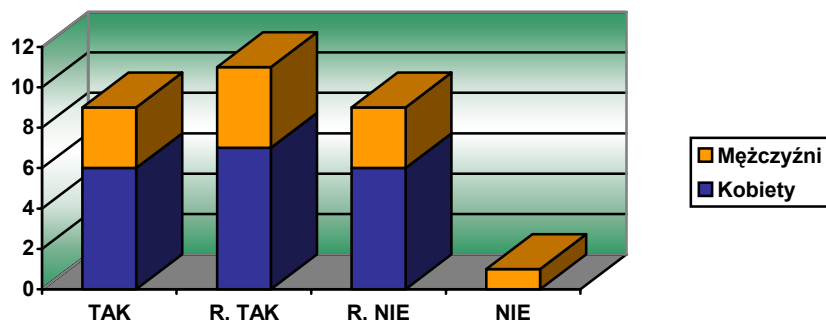

**stwierdzenie 4.**

*Ze szkołą wiąże się dla mnie nuda.*

odpowiedź	ogółem		kobiety		mężczyźni	
	liczba	procent	liczba	procent	liczba	procent
tak	0	0,00 %	0	0,00 %	0	0,00 %
raczej tak	3	9,68 %	0	0,00 %	3	25,00 %
raczej nie	10	32,26 %	7	36,84 %	3	25,00 %
nie	18	58,06 %	12	63,16 %	6	50,00 %

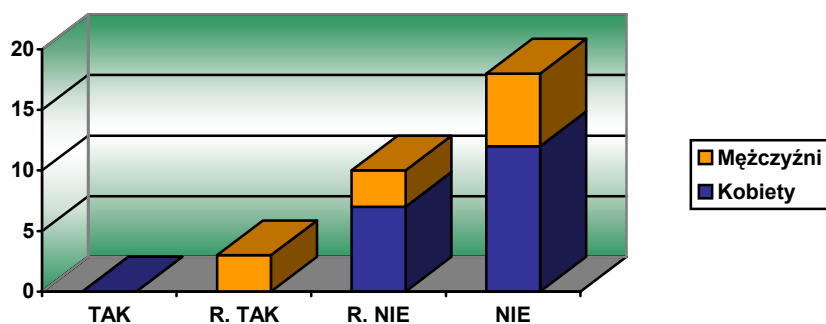

**stwierdzenie 5.**

*Używa się ordynarnych słów wobec uczniów.*

odpowiedź	ogółem		kobiety		mężczyźni	
	liczba	procent	liczba	procent	liczba	procent
tak	1	3,33 %	0	0,00 %	1	8,33 %
raczej tak	1	3,33 %	0	0,00 %	0	0,00 %
raczej nie	15	50,00 %	7	36,84 %	5	41,67 %
nie	13	43,33 %	12	63,16 %	6	50,00 %

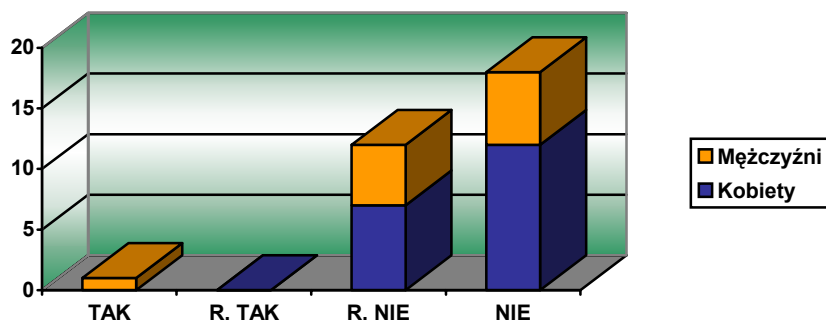

**stwierdzenie 6.**

*Używa się ordynarnych słów wobec kolegów - nauczycieli.*

odpowiedź	ogółem		kobiety		mężczyźni	
	liczba	procent	liczba	procent	liczba	procent
tak	0	0,00 %	0	0,00 %	0	0,00 %
raczej tak	1	6,67 %	1	5,56 %	0	0,00 %
raczej nie	12	37,50 %	10	55,56 %	2	16,67 %
nie	17	56,67 %	7	38,89 %	10	83,33 %

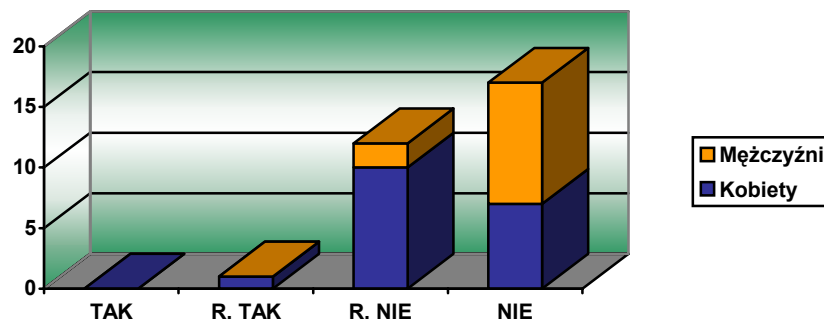
**stwierdzenie 7.**

*„Łapie” się często różne funkcje.*

odpowiedź	ogółem		kobiety		mężczyźni	
	liczba	procent	liczba	procent	liczba	procent
tak	3	10,71 %	2	12,50 %	1	8,33 %
raczej tak	11	39,29 %	6	37,50 %	5	41,67 %
raczej nie	7	25,00 %	6	37,50 %	1	8,33 %
nie	7	25,00 %	2	12,50 %	5	41,67 %

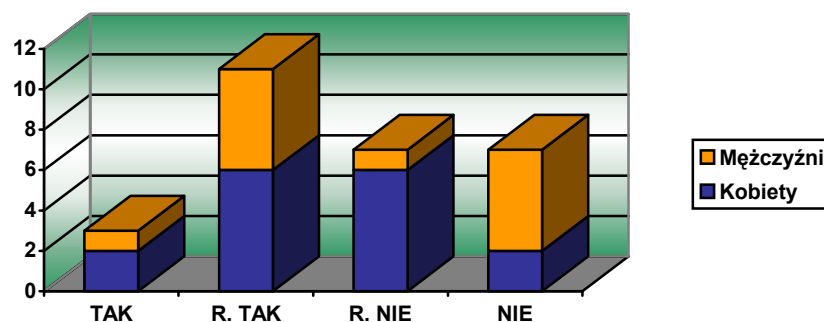
**stwierdzenie 8.**

*Towarzyszy mi często zniecierpliwienie.*

odpowiedź	ogółem		kobiety		mężczyźni	
	liczba	procent	liczba	procent	liczba	procent
tak	2	6,45 %	0	0,00 %	2	16,67 %
raczej tak	7	22,58 %	5	26,32 %	2	16,67 %
raczej nie	18	58,06 %	12	63,16 %	6	50,00 %
nie	4	12,90 %	2	10,53 %	2	16,67 %

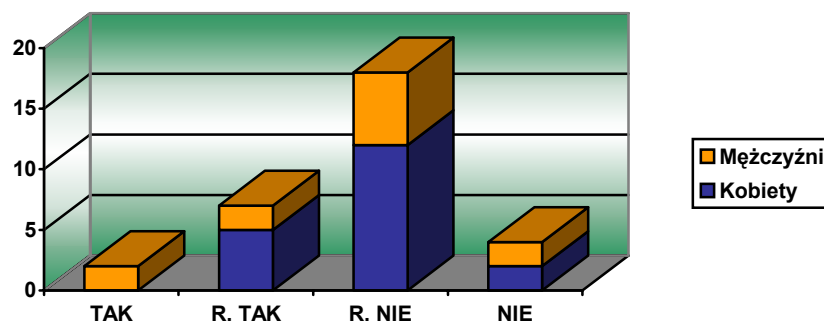

**stwierdzenie 9.**

*Niektórych uczniów po prostu trzeba czasem „trzepnąć”*

odpowiedź	ogółem		kobiety		mężczyźni	
	liczba	procent	liczba	procent	liczba	procent
tak	1	3,23 %	0	0,00 %	1	8,33 %
raczej tak	14	45,16 %	7	36,84 %	7	58,33 %
raczej nie	8	25,81 %	6	31,58 %	2	16,67 %
nie	8	25,51 %	6	31,58 %	2	16,67 %

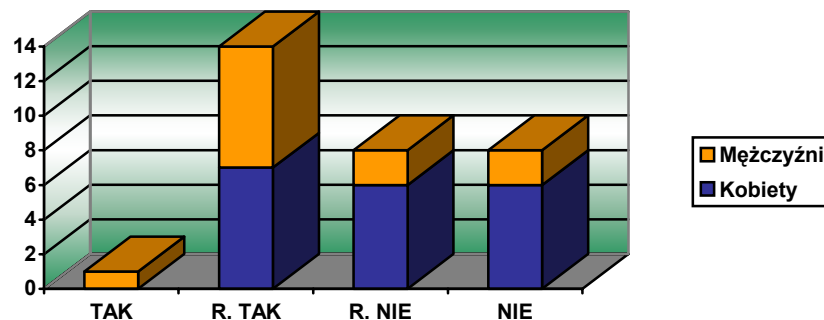

**stwierdzenie 10.**

*Możliwości współdecydowania nie są traktowane poważnie.*

odpowiedź	ogółem		kobiety		mężczyźni	
	liczba	procent	liczba	procent	liczba	procent
tak	5	17,24 %	3	17,65 %	2	16,67 %
raczej tak	6	20,69 %	3	17,65 %	3	25,00 %
raczej nie	11	37,93 %	6	35,29 %	5	41,67 %
nie	7	24,14 %	5	29,41 %	2	16,67 %

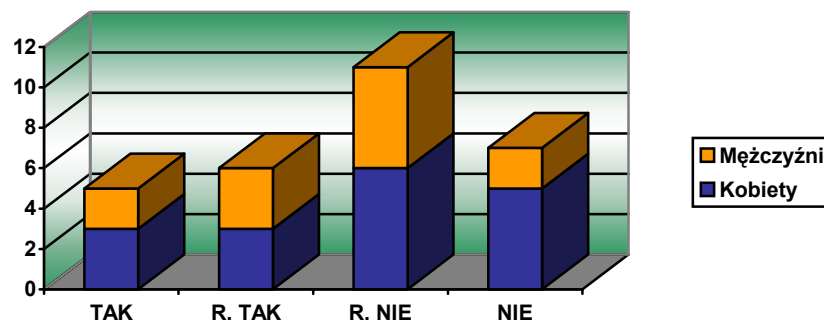

**stwierdzenie 11.**

Z niektórymi uczniami lepiej nie zadzierać.

odpowiedź	ogółem		kobiety		mężczyźni	
	liczba	procent	liczba	procent	liczba	procent
tak	5	16,67 %	2	11,11	3	25,00 %
raczej tak	7	23,33 %	6	33,33 %	1	8,33 %
raczej nie	6	20,00 %	4	22,22 %	2	16,67 %
nie	12	40,00 %	6	33,33 %	6	50,00 %

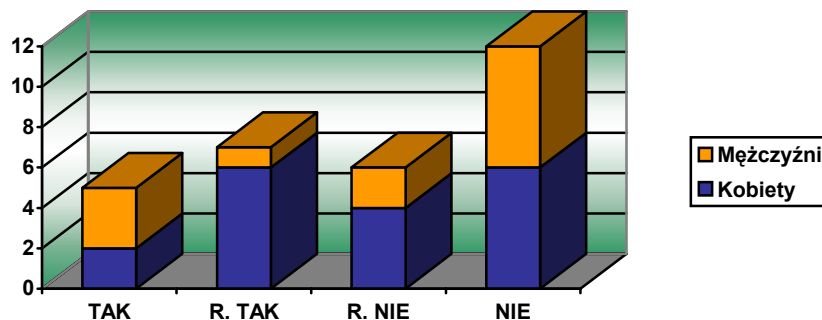
**stwierdzenie 12.**

Często się irytuję.

odpowiedź	ogółem		kobiety		mężczyźni	
	liczba	procent	liczba	procent	liczba	procent
tak	1	3,23 %	0	0,00 %	1	8,33 %
raczej tak	3	9,68 %	2	10,53 %	1	8,33 %
raczej nie	20	64,52 %	13	68,42 %	7	58,33 %
nie	7	22,58 %	4	21,05 %	3	25,00 %

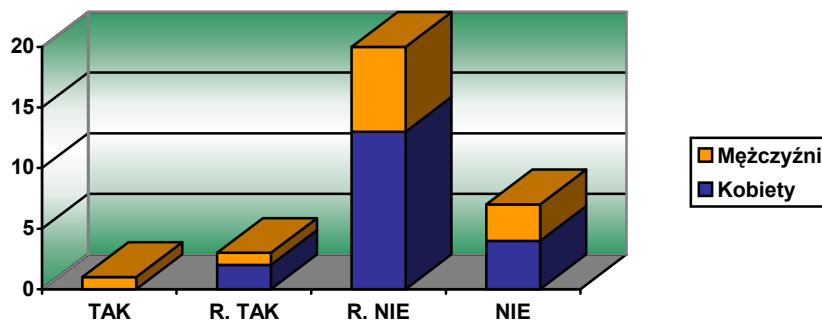
**stwierdzenie 13.**

Rodzice raczej trzymają się na uboczu.

odpowiedź	ogółem		kobiety		mężczyźni	
	liczba	procent	liczba	procent	liczba	procent
tak	8	25,81 %	5	26,32 %	3	25,00 %
raczej tak	7	22,58 %	1	5,26 %	6	50,00 %
raczej nie	12	38,71 %	10	52,63 %	2	16,67 %
nie	4	12,90 %	3	15,79 %	1	8,33 %

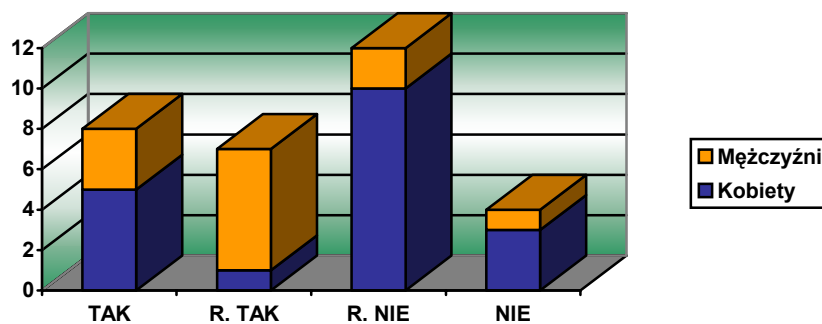

**stwierdzenie 14.**

*Towarzyszy mi strach przed utratą pracy.*

odpowiedź	ogółem		kobiety		mężczyźni	
	liczba	procent	liczba	procent	liczba	procent
tak	6	20,00 %	3	16,67 %	3	25,00 %
raczej tak	8	26,67 %	6	33,33 %	2	16,67 %
raczej nie	8	26,67 %	3	16,67 %	5	41,67 %
nie	8	26,67 %	6	33,33 %	2	16,67 %

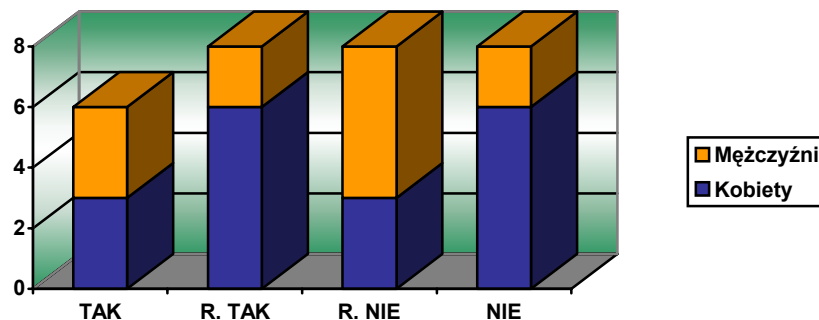

**stwierdzenie 15.**

*Towarzyszy mi strach przed oceną mojej pracy przez zwierzchników.*

odpowiedź	ogółem		kobiety		mężczyźni	
	liczba	procent	liczba	procent	liczba	procent
tak	3	9,68 %	2	10,53 %	1	8,33 %
raczej tak	6	19,35 %	3	15,79 %	3	25,00 %
raczej nie	13	41,94 %	9	47,43 %	4	33,33 %
nie	9	29,03 %	5	26,31 %	4	33,33 %

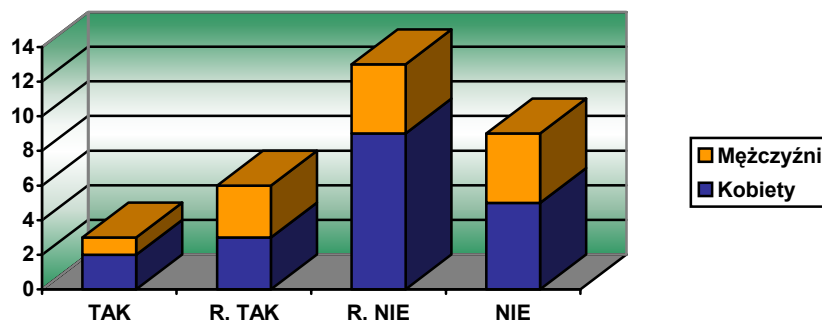

**stwierdzenie 16.**

*Towarzyszy mi strach przed oceną mojej pracy przez uczniów.*

odpowieź	ogółem		kobiety		mężczyźni	
	liczba	procent	liczba	procent	liczba	procent
tak	0	0,00 %	0	0,00 %	0	0,00 %
raczej tak	5	16,13 %	3	15,79 %	2	16,67 %
raczej nie	16	51,61 %	11	57,89 %	5	41,67 %
nie	10	32,26 %	5	26,32 %	5	41,67 %

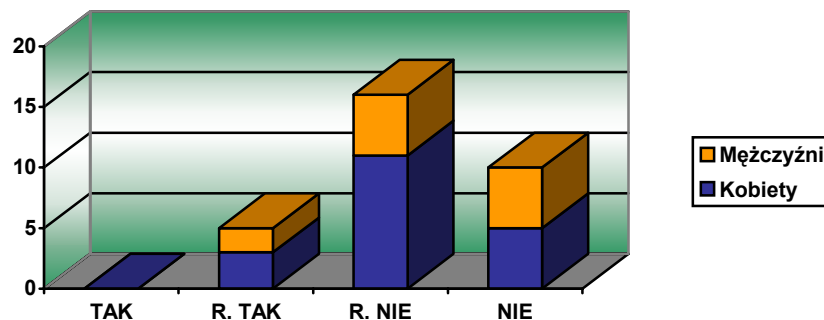
**stwierdzenie 17.**

*Towarzyszy mi strach przed oceną mojej pracy przez rodziców.*

odpowieź	ogółem		kobiety		mężczyźni	
	liczba	procent	liczba	procent	liczba	procent
tak	3	9,68 %	2	10,53 %	1	8,33 %
raczej tak	5	16,13 %	3	15,79 %	2	16,67 %
raczej nie	11	35,48 %	7	36,84 %	4	33,33 %
nie	12	38,71 %	7	36,84 %	5	41,67 %

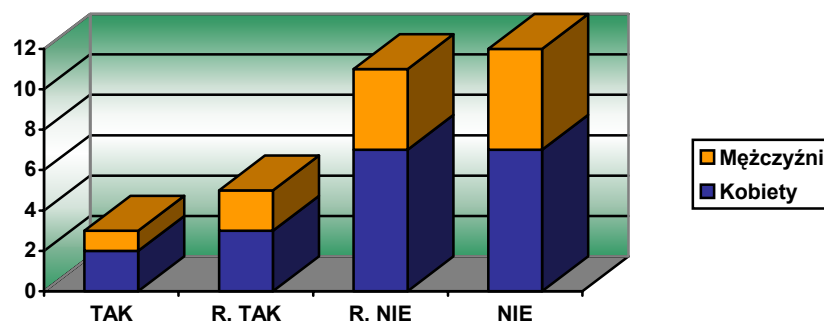
**stwierdzenie 18.**

*Konieczne jest utrzymanie systemu tzw. klasopracowni.*

odpowieź	ogółem		kobiety		mężczyźni	
	liczba	procent	liczba	procent	liczba	procent
tak	15	48,39 %	10	52,63 %	5	41,67 %
raczej tak	13	41,94 %	7	36,84 %	6	50,00 %
raczej nie	2	6,45 %	1	5,26 %	1	8,33 %
nie	1	3,23 %	1	5,26 %	0	0,00 %

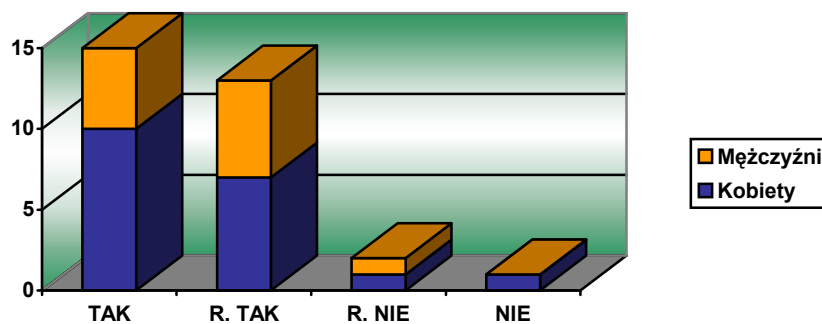

**stwierdzenie 19.**

*Bezwzględnie należy utrzymać obowiązek szkolny.*

odpowiedź	ogółem		kobiety		mężczyźni	
	liczba	procent	liczba	procent	liczba	procent
tak	22	70,97 %	16	84,21 %	6	50,00 %
raczej tak	7	22,54 %	2	10,53 %	5	41,67 %
raczej nie	1	3,23 %	1	5,26 %	0	0,00 %
nie	1	3,23 %	0	0,00 %	1	8,33 %

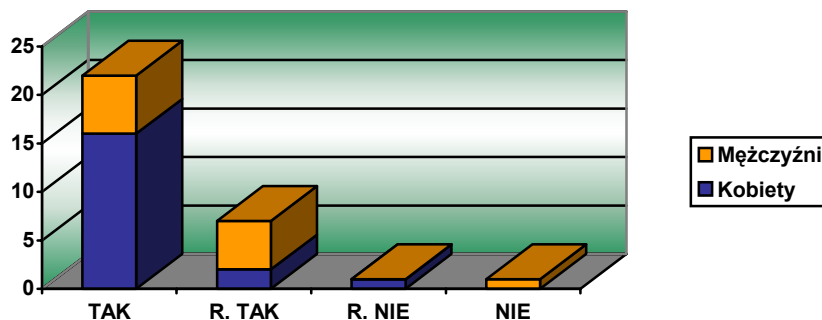

**stwierdzenie 20.**

*Złe zachowanie ucznia powinno uniemożliwiać jego promocje do następnej klasy.*

odpowiedź	ogółem		kobiety		mężczyźni	
	liczba	procent	liczba	procent	liczba	procent
tak	12	38,71 %	8	42,11 %	4	33,33 %
raczej tak	3	9,68 %	1	5,26 %	2	16,67 %
raczej nie	12	38,71 %	8	42,11 %	4	33,33 %
nie	4	12,90 %	2	10,53 %	2	16,67 %

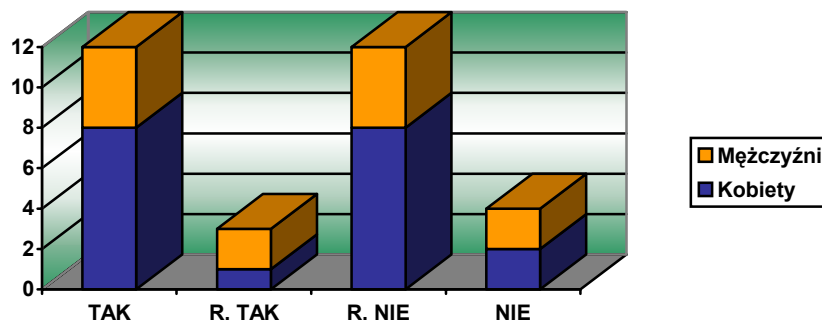

**stwierdzenie 21.**

*Nauczyciel sam powinien być autorem programu, który realizuje z uczniami.*

odpowiedź	ogółem		kobiety		mężczyźni	
	liczba	procent	liczba	procent	liczba	procent
tak	7	22,58 %	5	26,32 %	2	16,67 %
raczej tak	12	38,71 %	6	31,58 %	6	50,00 %
raczej nie	6	19,35 %	4	21,05 %	2	16,67 %
nie	6	19,35 %	4	21,05 %	2	16,67 %

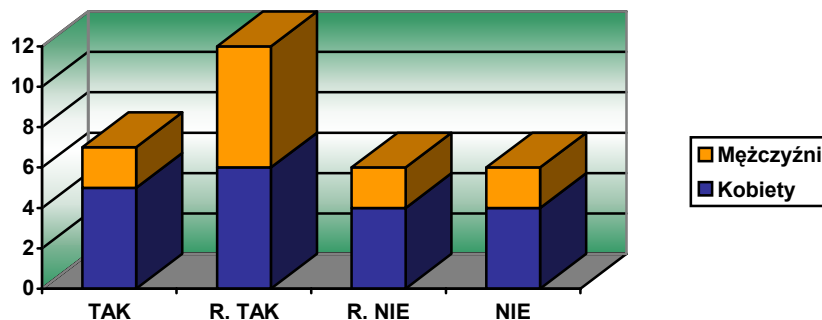
**stwierdzenie 22.**

*Szkoła powinna pozostać państwowa.*

odpowiedź	ogółem		kobiety		mężczyźni	
	liczba	procent	liczba	procent	liczba	procent
tak	13	41,94 %	7	36,84 %	6	50,00 %
raczej tak	9	29,03 %	6	31,58 %	3	25,00 %
raczej nie	3	9,68 %	2	10,53 %	1	8,33 %
nie	6	19,35 %	4	21,05 %	2	16,67 %

